

***Einwohnergemeinde  
Münchenwiler***

**Budget 2025  
nach HRM2**

**INHALTSVERZEICHNIS BUDGET 2025**

	<i>Seite</i>
<b>Rechnungslegungsgrundsätze HRM2</b>	<b>3 - 4</b>
<b>Erläuterungen</b>	<b>4</b>
<b>Ergebnis</b>	<b>5 – 7</b>
<b>Erfolgsrechnung</b>	<b>8 - 9</b>
<b>Investitionsrechnung</b>	<b>9</b>
<b>Eigenkapitalnachweis</b>	<b>Anhang</b>
<b>Antrag des Gemeinderates</b>	<b>10</b>
<b>Genehmigungsvermerk</b>	<b>10</b>

## Vorbericht Budget 2025

### 1 Rechnungslegungsgrundsätze Harmonisiertes Rechnungslegungsmodell 2 (HRM2)

#### 1.1 Allgemeines

Das Budget 2025 wurde zum 9. Mal nach dem neuen Rechnungslegungsmodell HRM2, gemäss Art. 70 Gemeindegesetz (GG, [BSG 170.11]), erstellt.

#### 1.2 Abschreibungen

##### 1.2.1 Bestehendes Verwaltungsvermögen (Übergangsbestimmungen Ziff. 4.1.1 bis 4.1.4 GV)

Das bestehende Verwaltungsvermögen ist vollständig abgeschrieben.

##### 1.2.2 Sonderfälle Verwaltungsvermögen (Übergangsbestimmungen Ziff. 4.2.1 bis 4.2.3 GV)

Verwaltungsvermögen in den Bereichen Abwasser, Wasser und Abfall:

Da das Verwaltungsvermögen dieser spezialfinanzierten Aufgaben bereits komplett abgeschrieben ist, müssen in diesen Bereichen keine Abschreibungen vorgenommen werden.

##### 1.2.3 Neues Verwaltungsvermögen

Im Budget 2025 werden die ordentlichen Abschreibungen nach Anlagekategorien (Anhang 2 GV), und Nutzungsdauer (gemäss Anhang 2 GV) der neuen, d. h. nach Einführung von HRM2 erstellten Vermögenswerte berechnet. Die Abschreibungen erfolgen linear nach Nutzungsdauer.

##### 1.2.4 Zusätzliche Abschreibungen (Art. 84 GV)

Zusätzliche Abschreibungen werden vorgenommen, wenn im Rechnungsjahr

- a) in der Erfolgsrechnung ein Ertragsüberschuss ausgewiesen wird und
- b) die ordentlichen Abschreibungen kleiner als die Nettoinvestitionen sind.

Zusätzliche Abschreibungen sind zu budgetieren.

Fazit: Da kein Ertragsüberschuss budgetiert ist, können keine zusätzlichen Abschreibungen budgetiert werden.

	CHF	CHF
Ertragsüberschuss gemäss Budget (SG 9000)		
Nettoinvestitionen Steuerhaushalt		
./. Ordentliche Abschreibungen Steuerhaushalt		
Differenz		
<b>Zusätzliche Abschreibungen (höchstens im Betrag des Ertragsüberschusses)</b>		
<b>Ergebnis Budget</b>		<b>0.00</b>

##### 1.2.5 Investitionsrechnung / Aktivierungsgrenze

Der Gemeinderat belastet einzelne Investitionen bis zum Betrag von CHF 10'000.00 (*maximal bis zur Aktivierungsgrenze gemäss Art. 79a GV*) der Erfolgsrechnung. Er verfolgt dabei eine konstante Praxis.

## **2 Erläuterungen**

### **2.1 Allgemeines**

Die Steueranlage in der Gemeinde Münchenwiler beträgt unverändert 1,50. Fürs 2025 wird ein Defizit (allgemeiner Haushalt) von CHF 153'696 budgetiert (Vorjahr 282'873). Dadurch reduziert sich der Bilanzüberschuss per Ende 2025 auf voraussichtlich rund CHF 163'000 (budgetierter Verlust 2024 eingerechnet).

#### **2.1.1 Allgemeine Erläuterungen zum Budget 2025**

Das Budget 2025 rechnet mit einem Defizit von CHF 153'696. Das ist um CHF 129'177 besser als das Vorjahresbudget. Tiefere Kosten im Bereich Bildung (CHF 80'000) und höhere Kosten im Bereich Soziale Sicherheit (CHF 60'000) sowie höhere Einnahmen aus dem Finanzausgleich (CHF 80'000) und höhere Steuereinnahmen (CHF 47'000) sind die grössten Abweichungspositionen vom Budget 2025 zum Vorjahresbudget 2024.

#### **2.1.2 Erläuterungen zur Entwicklung Steuerertrag**

Die Steuererträge (Einkommenssteuern der natürlichen Personen) werden mit CHF 1'175'000 budgetiert (Vorjahr CHF 1'150'000). Die Gewinnsteuern der juristischen Personen werden mit CHF 50'000 (Vorjahr CHF 50'000) veranschlagt.

### 3 Ergebnis

#### Management Summary

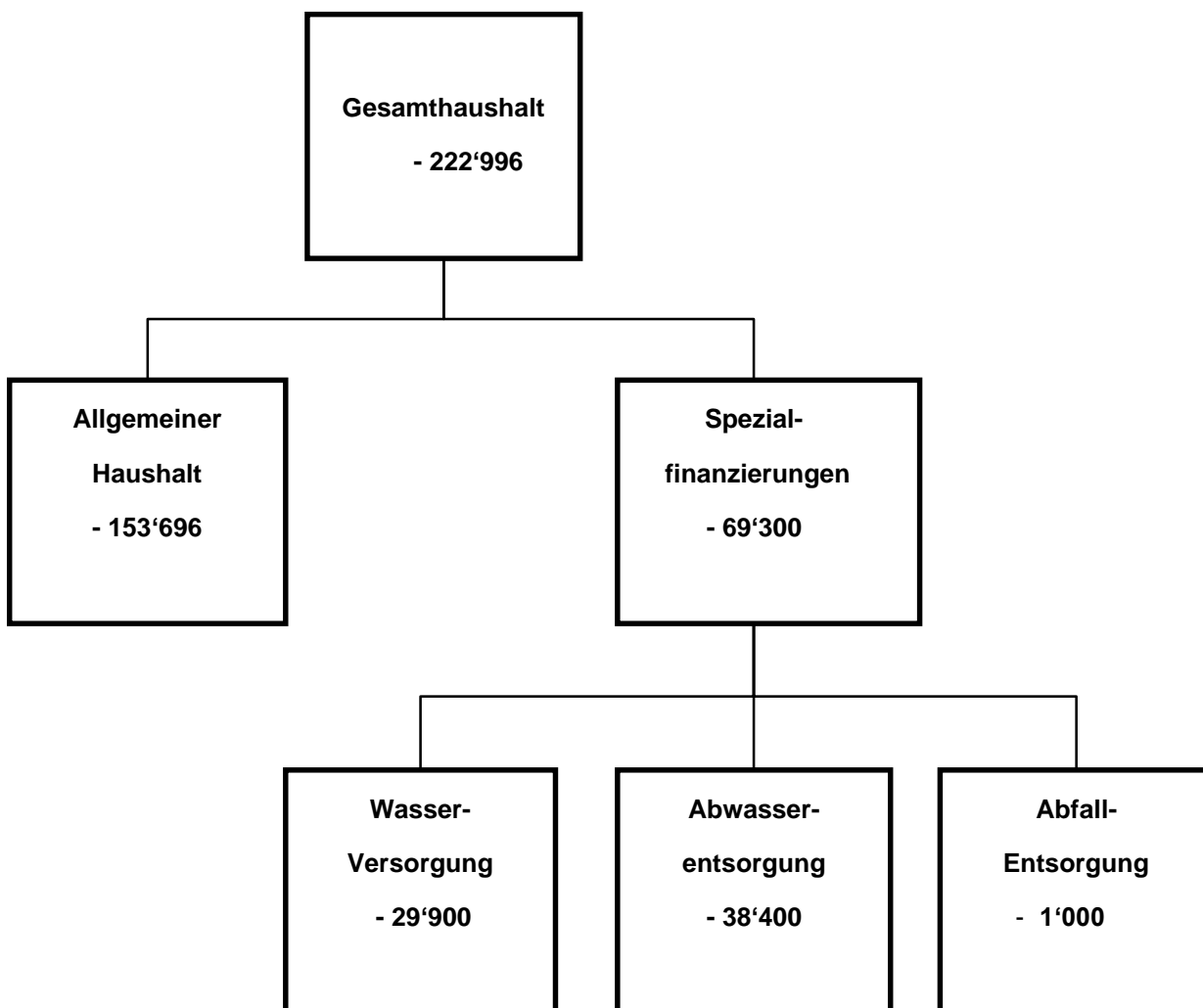

### 3.1 Übersicht Gesamtergebnis Gemeinde

#### 3.1.1

#### Erfolgsrechnung

Betrieblicher Aufwand (SG 30, 31, 33, 35, 36, 37)	-	2'476'570
Betrieblicher Ertrag (SG 40, 41, 42, 43, 45, 46, 47)		2'227'974
<b>Ergebnis aus betrieblicher Tätigkeit</b>	-	<b>248'596</b>
Finanzaufwand (SG 34)	-	4'400
Finanzertrag (SG 44)		19'000
<b>Ergebnis aus Finanzierung</b>		<b>14'600</b>
<b>Operatives Ergebnis</b>	-	<b>233'996</b>
Ausserordentlicher Aufwand (SG 38)		0
Ausserordentlicher Ertrag (SG 48)		11'000
<b>Ausserordentliches Ergebnis</b>		<b>11'000</b>
<b>Gesamthaushalt Erfolgsrechnung</b>	-	<b>222'996</b>

#### 3.1.2

#### Investitionsrechnung

Investitionsausgaben	CHF -	2'290'000
Investitionseinnahmen	CHF +	0

<b>Ergebnis Investitionsrechnung</b>	<b>CHF -</b>	<b>2'290'000</b>
--------------------------------------	--------------	------------------

#### 3.1.3

#### Finanzierungsergebnis

##### *Selbstfinanzierung:*

Gesamtergebnis Erfolgsrechnung	90	CHF -	222'996
Abschreibungen Verwaltungsvermögen	33	+ CHF	+ 76'500
Einlagen in Fonds und Spezialfinanzierungen	35	+ CHF	+ 119'000
Entnahmen aus Fonds und Spezialfinanzierungen	45	- CHF	- 0
WB Darlehen VV	364	+ CHF	0
WB Beteiligungen VV	365	+ CHF	0
Abschreibungen Investitionsbeiträge	366	+ CHF	0
Zusätzliche Abschreibungen	383	+ CHF	0
Einlagen in das Eigenkapital	389	+ CHF	0
Entnahmen aus dem Eigenkapital	489	- CHF	- 11'000
<b>Selbstfinanzierung</b>		<b>CHF -</b>	<b>38'496</b>

##### *Nettoinvestitionen:*

Ergebnis Investitionsrechnung	5 ./ . 6	CHF -	2'290'000
-------------------------------	----------	-------	-----------

<b>Finanzierungsergebnis</b>	<b>CHF -</b>	<b>2'328'496</b>
<i>(+ = Finanzierungsüberschuss / - = Finanzierungsfehlbetrag)</i>		

**3.2 Ergebnis Spezialfinanzierung Wasser**

Betrieblicher Aufwand	CHF	-	42'400
Einlage in Spezialfinanzierung Werterhalt	CHF	-	61'000
Betrieblicher Ertrag	CHF		73'500

<b>Gesamtergebnis</b>	<b>CHF</b>	<b>-</b>	<b>29'900</b>
-----------------------	------------	----------	---------------

**3.3 Ergebnis Spezialfinanzierung Abwasser**

Betrieblicher Aufwand	CHF	-	112'900
Einlage in Spezialfinanzierung Werterhalt	CHF	-	58'000
Betrieblicher Ertrag	CHF		132'500

<b>Gesamtergebnis</b>	<b>CHF</b>	<b>-</b>	<b>38'400</b>
-----------------------	------------	----------	---------------

**3.4 Ergebnis Spezialfinanzierung Abfall**

Betrieblicher Aufwand	CHF	-	38'000
Betrieblicher Ertrag	CHF		37'000

<b>Gesamtergebnis</b>	<b>CHF</b>	<b>-</b>	<b>1'000</b>
-----------------------	------------	----------	--------------

## 4 Erfolgsrechnung

### 4.1 Zusammenzug Gliederung nach Sachgruppen Erfolgsrechnung

Nr.	Sachgruppe	2025		2024	
		<u>Aufwand</u> CHF	<u>Ertrag</u> CHF	<u>Aufwand</u> CHF	<u>Ertrag</u> CHF
30	Personalaufwand	327'810		300'110	
31	Sach- u. übriger Betriebsaufwand	338'855		387'660	
33	Abschreibungen Verwaltungsvermögen	76'500		49'500	
34	Finanzaufwand	4'400		4'400	
35	Einlagen in Fonds + Spezialfinanzierungen	119'000		65'900	
36	Transferaufwand	1'591'905		1'612'245	
39	Interne Verrechnungen	22'500		26'000	
	<b>Gesamtaufwand</b>	<b>2'480'970</b>		<b>2'445'815</b>	
40	Fiskalertrag		1'541'500		1'494'500
41	Regalien und Konzessionen		0		0
42	Entgelte		305'800		300'300
43	Verschiedene Erträge		0		0
44	Finanzertrag		19'000		19'000
45	Entnahmen aus Fonds/Spezialfinanzierung		0		0
46	Transferertrag		361'674		284'842
48	Ausserordentlicher Ertrag		11'000		11'000
49	Interne Verrechnungen		19'000		21'500
	<b>Gesamtertrag</b>		<b>2'257'974</b>		<b>2'131'142</b>
	<b>Ergebnis Gesamthaushalt (Verlust)</b>		<b>-222'996</b>		<b>-314'673</b>

## 4.2 Zusammenzug Erfolgsrechnung nach funktionaler Gliederung

Nr.	Funktion	2025		2024	
		<u>Aufwand</u> CHF	<u>Ertrag</u> CHF	<u>Aufwand</u> CHF	<u>Ertrag</u> CHF
0	Allgemeine Verwaltung	277'400	8'000	282'400	16'500
1	Öffentl. Ordnung, Sicherheit, Verteidigung	60'900	40'100	76'800	46'100
2	Bildung	858'380	253'374	927'815	242'142
3	Kultur, Sport, Freizeit, Kirche	25'300	11'000	27'300	11'000
4	Gesundheit	2'000	0	3'700	0
5	Soziale Sicherheit	558'850	0	498'600	0
6	Verkehr und Nachrichtenübertragung	226'560	36'000	224'360	42'000
7	Umwelt und Raumordnung	354'300	326'300	290'800	282'800
8	Volkswirtschaft	500	0	500	0
9	Finanzen und Steuern	116'780	1'652'500	115'540	1'524'400
	<b>Gesamtaufwand / Gesamtertrag</b>	<b>2'480'970</b>	<b>2'327'274</b>	<b>2'447'815</b>	<b>2'164'942</b>
	<b>ERGEBNIS (Verlust allg. Haushalt)</b>		<b>-153'696</b>		<b>-282'873</b>

## 5 Investitionsrechnung

### 5.1 Zusammenzug Investitionsrechnung nach funktionaler Gliederung

Nr.	Funktion	<u>Ausgaben</u> CHF	<u>Einnahmen</u> CHF
21	Sanierung Treppenhaus Schulhaus	50'000	
61	Strassenprojekte	146'000	
71	Ersatz Wasserleitungen gemäss GWP	1'052'000	
71	Diverse Projekte Bereich Wasser	356'000	
72	Generelle Entwässerungsplanung	686'000	

**Nettoausgaben**

**2'290'000**

## 6 Eigenkapitalnachweis

Anhang 1

## 7 Antrag des Gemeinderates

- a) Genehmigung Steueranlage für die Gemeindesteuern von 1,50 Einheiten.
- b) Genehmigung Steueranlage für die Liegenschaftssteuern 1,0 o/oo des Amtlichen Wertes.
- c) Genehmigung Budget 2025 mit einem Verlust (allgemeiner Haushalt) von CHF 153'696.

Gemeinderat Münchenwiler

.....  
Jürg Brönnimann  
Gemeinderatspräsident

.....  
Markus Zingg  
Gemeindeschreiber

.....  
Christoph Hügli  
Finanzverwalter

## 8 Genehmigung Budget

Das beschlussfassende Organ der Einwohnergemeinde Münchenwiler hat das Budget 2025 am 05.12.2024 gemäss dem vorstehenden Antrag des Gemeinderates vom 31.10.2024 genehmigt.

Münchenwiler, 05.12.2024

Gemeindeversammlung Münchenwiler

.....  
Jürg Brönnimann  
Gemeinderatspräsident

.....  
Markus Zingg  
Gemeindeschreiber

## Eigenkapitalnachweis Einwohnergemeinde Münchenwiler

Eigenkapital per 01.01.2025			Veränderungsnachweis				Eigenkapital per 31.12.2025				
		TCHF	Erhöhung (+) durch		Reduktion (-) durch				TCHF		
29	Eigenkapital	4'482					-69	29	Eigenkapital	4'378	
290	Verpflichtungen (+) bzw. Vorschüsse (-) gegenüber Spezialfinanzierungen	1'766		Einlagen in SF EK	0		Entnahmen aus SF EK	-69	290	Verpflichtungen (+) bzw. Vorschüsse (-) gegenüber Spezialfinanzierungen	1'697
29000	SF Feuerwehr	74	3510.xx		0	4510.xx	0	29000	SF Feuerwehr	74	
29000	SF Tourismus	47	3510.xx		0	4510.xx	0	29000	SF Tourismus	47	
29000	SF Mehrwertabgabe	663	9010.00		0	9011.00	0	29000	SF Mehrwertabgabe	663	
29001	SF Wasserversorgung	561	9010.10		0	9011.10	-30	29001	SF Wasserversorgung	531	
29002	SF Abwasserentsorgung	412	9010.20		0	9011.20	-38	29002	SF Abwasserentsorgung	374	
29003	SF Abfall	9	9010.30		0	9011.30	-1	29003	SF Abfall	8	
29004	SF Elektrizität	0	9010.40		0	9011.40	0	29004	SF Elektrizität	0	
2900x	weitere SF	0	9010.xx		0	9011.xx	0	2900x	weitere SF	0	
2900x	SF Übertragung VV nach Art. 85a GV	0	3898.xx		0	4898.xx	0	2900x	SF Übertragung VV nach Art. 85a GV	0	
292	Rücklagen der Globalbudgetbereiche	0	3892	Einlagen in Rücklagen Globalbudgetbereiche EK	0	4892	Entnahmen aus Rücklagen der Globalbudgetbereiche	0	292	Rücklagen der Globalbudgetbereiche	0
293	Vorfinanzierungen	2'211		Einlagen in Vorfinanzierungen EK	119		Entnahmen aus Vorfinanzierungen des EK	0	293	Vorfinanzierungen	2'330
29300	Allgemeiner Haushalt	1	3893		0	4893	0	29300	Allgemeiner Haushalt	1	
29301	Wasserversorgung Werterhalt	1'080	3510.xx		61	4510.xx	0	29301	Wasserversorgung Werterhalt	1'141	
29302	Abwasserentsorgung Werterhalt	1'130	3510.xx		58	4510.xx	0	29302	Abwasserentsorgung Werterhalt	1'188	
294	Reserven	186		Einlagen	0		Entnahmen	0	294	Reserven	186
29400	Zusätzliche Abschreibungen	186	3894.xx		0	4894.xx	0	29400	Zusätzliche Abschreibungen	186	
296	Neubewertungsreserve Finanzvermögen	2		Einlagen	0		Entnahmen	0	296	Neubewertungsreserve Finanzvermögen	2
29600	Neubewertungsreserve FV	2	3896.xx		0	4896.xx	0	29600	Neubewertungsreserve FV	2	
29601	Schwankungsreserve	0	3896.xx		0	4896.xx	0	29601	Schwankungsreserve	0	
298	Übriges Eigenkapital	0	3898	Einlagen übriges Eigenkapital	0	4898	Entnahmen übriges Eigenkapital	0	298	Übriges Eigenkapital	0

299	Bilanzüberschuss/-Fehlbetrag	317	2990	<b>Jahresergebnis</b>	<b>-154</b>	299	Bilanzüberschuss/-Fehlbetrag	163
				<b>Überschuss (+)</b>				
				<b>Defizit (-)</b>				

Konto	Erfolgsrechnung Funktionale Gliederung ER	Budget 2025		Budget 2024		Rechnung 2023	
		Aufwand	Ertrag	Aufwand	Ertrag	Aufwand	Ertrag
	Total	2'480'970.00	2'480'970.00	2'447'815.00	2'447'815.00	2'766'106.64	2'766'106.64
<b>0</b>	<b>Allgemeine Verwaltung</b>	<b>277'400.00</b>	<b>8'000.00</b>	<b>282'400.00</b>	<b>16'500.00</b>	<b>287'608.33</b>	<b>38'037.90</b>
	Netto Aufwand		269'400.00		265'900.00		249'570.43
<b>01</b>	<b>Legislative und Exekutive</b>	<b>33'700.00</b>		<b>34'700.00</b>		<b>39'693.10</b>	
	Netto Aufwand		33'700.00		34'700.00		39'693.10
<b>011</b>	<b>Legislative</b>	<b>9'500.00</b>		<b>10'500.00</b>		<b>9'201.10</b>	
	Netto Aufwand		9'500.00		10'500.00		9'201.10
<b>0110</b>	<b>Legislative</b>	<b>9'500.00</b>		<b>10'500.00</b>		<b>9'201.10</b>	
	Netto Aufwand		9'500.00		10'500.00		9'201.10
0110.3000.01	Entschädigungen Wahlausschuss	1'500.00		1'500.00		980.70	
0110.3102.01	Drucksachen/Publikationen/Stimmaterial	3'000.00		2'500.00		3'577.00	
0110.3102.02	Porti	500.00		500.00		120.00	
0110.3130.01	Rechnungsprüfung	4'500.00		6'000.00		4'523.40	
<b>012</b>	<b>Exekutive</b>	<b>24'200.00</b>		<b>24'200.00</b>		<b>30'492.00</b>	
	Netto Aufwand		24'200.00		24'200.00		30'492.00
<b>0120</b>	<b>Exekutive</b>	<b>24'200.00</b>		<b>24'200.00</b>		<b>30'492.00</b>	
	Netto Aufwand		24'200.00		24'200.00		30'492.00
0120.3000.01	Entschädigungen GR	8'000.00		8'000.00		6'800.00	
0120.3000.02	Sitzungsgelder GR/Kommissionen	7'000.00		7'000.00		7'425.00	
0120.3050.01	Sozialleistungen	200.00		200.00		153.60	
0120.3053.01	Unfallversicherung					126.70	
0120.3099.01	Übriger Personalaufwand					1'010.00	
0120.3170.01	Spesenentschädigungen	4'000.00		4'000.00		8'616.45	
0120.3170.05	Gemeinderatskredit	5'000.00		5'000.00		6'360.25	
<b>02</b>	<b>Allgemeine Dienste</b>	<b>243'700.00</b>	<b>8'000.00</b>	<b>247'700.00</b>	<b>16'500.00</b>	<b>247'915.23</b>	<b>38'037.90</b>
	Netto Aufwand		235'700.00		231'200.00		209'877.33
<b>022</b>	<b>Allgemeine Dienste</b>	<b>226'400.00</b>	<b>4'000.00</b>	<b>230'800.00</b>	<b>13'000.00</b>	<b>234'476.28</b>	<b>32'635.60</b>
	Netto Aufwand		222'400.00		217'800.00		201'840.68
<b>0220</b>	<b>Allgemeine Dienste</b>	<b>226'400.00</b>	<b>4'000.00</b>	<b>230'800.00</b>	<b>13'000.00</b>	<b>234'476.28</b>	<b>32'635.60</b>
	Netto Aufwand		222'400.00		217'800.00		201'840.68
0220.3010.01	Löhne Verwaltung	135'000.00		135'000.00		132'583.80	
0220.3050.01	AHV / ALV / EO	10'000.00		10'000.00		8'505.10	
0220.3052.01	Pensionskasse	13'000.00		13'000.00		27'157.20	13'464.60
0220.3053.01	UVG	2'000.00		3'000.00		2'286.60	558.45
0220.3054.01	FAK	2'000.00				2'134.95	
0220.3055.01	KTG	1'000.00				1'247.10	
0220.3099.01	übriger Personalaufwand	500.00		1'000.00		180.00	
0220.3100.01	Büromaterial	2'000.00		2'000.00		1'129.20	
0220.3102.01	Drucksachen/Publikationen	300.00		300.00		426.45	
0220.3110.01	Anschaffungen Mobilier	2'000.00		3'000.00			
0220.3130.01	Telefon/Porti	3'000.00		3'000.00		5'023.25	2'423.65
0220.3130.02	Post-/Bankspesen	1'000.00		1'000.00		818.78	
0220.3130.03	Betriebskosten	200.00		600.00		70.60	
0220.3132.01	Externe Finanzverwaltung	25'000.00		25'000.00		25'000.00	
0220.3134.01	Haftpflicht- und Sachversicherung	1'000.00		1'500.00		723.10	
0220.3150.01	UH Büromobilien	1'000.00		2'000.00		26.70	
0220.3158.01	Software/Lizenzen	7'000.00		9'000.00		6'120.65	
0220.3162.01	Leasing Geräte	2'500.00		2'000.00		2'357.05	
0220.3170.01	Spesenentschädigungen	1'200.00		1'200.00		1'706.10	
0220.3611.01	Entschädigung Kanton amtl. Bewertung und Steuerinkasso	8'000.00		10'000.00		8'201.50	457.00
0220.3635.01	Gde.-Verbandsbeiträge	8'500.00		8'000.00		8'778.15	600.00
0220.3636.01	Beiträge Privat-Institutionen	200.00		200.00			
0220.4210.01	Gebühren für Amtshandlungen		1'000.00		1'000.00		378.00
0220.4240.01	Dienstleistungen an Dritte						178.50
0220.4612.01	Inerne Verrechnung						12'007.15

Konto	Erfolgsrechnung Funktionale Gliederung ER	Budget 2025		Budget 2024		Rechnung 2023	
		Aufwand	Ertrag	Aufwand	Ertrag	Aufwand	Ertrag
0220.4690.01	Interne Verrechnung				12'000.00		
0220.4910.01	Interne Verrechnungen Dienstleistungen		3'000.00				2'568.25
<b>029</b>	<b>Verwaltungsliegenschaften</b> Netto Aufwand	<b>17'300.00</b>	<b>4'000.00</b> 13'300.00	<b>16'900.00</b>	<b>3'500.00</b> 13'400.00	<b>13'438.95</b>	<b>5'402.30</b> 8'036.65
<b>0290</b>	<b>Verwaltungsliegenschaften</b> Netto Aufwand	<b>17'300.00</b>	<b>4'000.00</b> 13'300.00	<b>16'900.00</b>	<b>3'500.00</b> 13'400.00	<b>13'438.95</b>	<b>5'402.30</b> 8'036.65
0290.3010.01	Lohn Abwart Gde.-Haus	3'800.00		3'200.00		3'730.20	
0290.3050.01	Sozialleistungen	300.00		200.00		282.90	
0290.3100.01	Übriger Sachaufwand	200.00		200.00		17.10	
0290.3120.01	Wasser/Energie/Heizmaterial Gemeindehaus	3'000.00		3'000.00		2'982.40	
0290.3134.01	Sachversicherungsprämien	2'000.00		2'300.00		1'742.65	
0290.3144.01	UH Gebäude	5'000.00		5'000.00		4'263.70	
0290.3300.40	Planmässige Abschreibung Hochbauten					420.00	
0290.3910.01	Interne Verrechnung Dienstleistung	3'000.00		3'000.00			
0290.4260.01	Rückerstattungen Dritter						1'067.30
0290.4470.01	Vermietung Saal Gde.-Haus		2'000.00		2'000.00		1'535.00
0290.4910.01	Interne Verr. Saalmiete		2'000.00		1'500.00		2'800.00
<b>1</b>	<b>Öffentliche Ordnung und Sicherheit, Verteidigung</b> Netto Aufwand	<b>60'900.00</b>	<b>40'100.00</b> 20'800.00	<b>76'800.00</b>	<b>46'100.00</b> 30'700.00	<b>137'420.85</b>	<b>118'410.90</b> 19'009.95
<b>14</b>	<b>Allgemeines Rechtswesen</b> Netto Aufwand	<b>10'200.00</b>	<b>4'300.00</b> 5'900.00	<b>10'200.00</b>	<b>5'300.00</b> 4'900.00	<b>16'976.50</b>	<b>2'789.15</b> 14'187.35
<b>140</b>	<b>Allgemeines Rechtswesen</b> Netto Aufwand	<b>10'200.00</b>	<b>4'300.00</b> 5'900.00	<b>10'200.00</b>	<b>5'300.00</b> 4'900.00	<b>16'976.50</b>	<b>2'789.15</b> 14'187.35
<b>1400</b>	<b>Allgemeines Rechtswesen</b> Netto Aufwand	<b>10'200.00</b>	<b>4'300.00</b> 5'900.00	<b>10'200.00</b>	<b>5'300.00</b> 4'900.00	<b>16'976.50</b>	<b>2'789.15</b> 14'187.35
1400.3102.01	Planmaterial	200.00		200.00		40.00	
1400.3130.03	Nachführung Vermessungswerk	5'000.00		5'000.00		6'632.15	
1400.3132.01	Honorare Fachexperten Bau	5'000.00		5'000.00		9'962.35	
1400.3637.01	Beiträge an private Org.					342.00	
1400.4210.01	Gebühren Einwohnerkontrolle/Baupolizei		4'000.00		5'000.00		2'789.15
1400.4631.01	Ertrag numerische Pläne		300.00		300.00		
<b>15</b>	<b>Feuerwehr (einseitige SF)</b> Netto Aufwand	<b>42'000.00</b>	<b>34'500.00</b> 7'500.00	<b>48'500.00</b>	<b>34'300.00</b> 14'200.00	<b>114'231.75</b>	<b>114'231.75</b>
<b>150</b>	<b>Feuerwehr (einseitige SF)</b> Netto Aufwand	<b>42'000.00</b>	<b>34'500.00</b> 7'500.00	<b>48'500.00</b>	<b>34'300.00</b> 14'200.00	<b>114'231.75</b>	<b>114'231.75</b>
<b>1500</b>	<b>Feuerwehr (einseitige SF)</b> Netto Aufwand	<b>42'000.00</b>	<b>34'500.00</b> 7'500.00	<b>48'500.00</b>	<b>34'300.00</b> 14'200.00	<b>114'231.75</b>	<b>114'231.75</b>
1500.3181.01	Abschr. infolge Ford.-Verlust	500.00		500.00		198.05	
1500.3300.60	Abschr. linear Mobiliar (10J)					6'931.60	
1500.3510.01	Einlage in SF RA					73'950.30	
1500.3632.01	Beitrag Regio-FW	41'500.00		39'700.00		33'151.80	
1500.3632.02	Beitrag GVB an Regio-FW			8'300.00			
1500.4200.01	Wehrdienstersatzabgaben		26'000.00		26'000.00		22'490.30
1500.4260.01	Rückerstattungen GVB		8'500.00		8'300.00		8'369.00
1500.4690.01	Übriger Ertrag						83'372.45
<b>16</b>	<b>Verteidigung</b> Netto Aufwand	<b>8'700.00</b>	<b>1'300.00</b> 7'400.00	<b>18'100.00</b>	<b>6'500.00</b> 11'600.00	<b>6'212.60</b>	<b>1'390.00</b> 4'822.60
<b>161</b>	<b>Militärische Verteidigung</b> Netto Aufwand	<b>3'600.00</b>	<b>3'600.00</b>	<b>5'100.00</b>	<b>500.00</b> 4'600.00	<b>1'968.80</b>	<b>1'968.80</b>
<b>1610</b>	<b>Militärische Verteidigung</b>	<b>3'600.00</b>		<b>5'100.00</b>	<b>500.00</b>	<b>1'968.80</b>	

Konto	Erfolgsrechnung Funktionale Gliederung ER	Budget 2025		Budget 2024		Rechnung 2023	
		Aufwand	Ertrag	Aufwand	Ertrag	Aufwand	Ertrag
	Netto Aufwand		3'600.00		4'600.00		1'968.80
1610.3130.01	Übriger Sachaufwand					275.30	
1610.3134.01	Sachversicherungsprämien	600.00		600.00		262.20	
1610.3144.01	UH Schiessanl./Schützenhaus	500.00		2'000.00		152.30	
1610.3300.60	Planmässige Abschreibungen Mobiliar	1'000.00		1'000.00		1'279.00	
1610.3611.01	Beitrag an Einsatzkostenvers.	1'500.00		1'500.00			
1610.4612.01	Beiträge von Gemeinden				500.00		
<b>162</b>	<b>Zivile Verteidigung</b>	<b>5'100.00</b>	<b>1'300.00</b>	<b>13'000.00</b>	<b>6'000.00</b>	<b>4'243.80</b>	<b>1'390.00</b>
	Netto Aufwand		3'800.00		7'000.00		2'853.80
<b>1620</b>	<b>Zivilschutz</b>	<b>5'100.00</b>	<b>1'300.00</b>	<b>13'000.00</b>	<b>6'000.00</b>	<b>4'243.80</b>	<b>1'390.00</b>
	Netto Aufwand		3'800.00		7'000.00		2'853.80
1620.3120.01	Wasser/Abwasser/Kehrricht/Strom	300.00		1'000.00		267.00	
1620.3130.01	Allg. Sachaufwand	2'000.00		2'000.00		2'549.35	
1620.3134.01	Sachversicherungsprämien	300.00		300.00		216.95	
1620.3151.01	UH Apparate/Maschinen/Geräte	1'000.00		8'500.00		160.00	
1620.3632.02	Zivilschutzverband	1'500.00		1'200.00		1'050.50	
1620.4260.01	Rückerstattungen Dritter		300.00		5'000.00		300.00
1620.4470.01	Liegenschaftserträge ZS		1'000.00		1'000.00		1'090.00
<b>2</b>	<b>Bildung</b>	<b>858'380.00</b>	<b>253'374.00</b>	<b>927'815.00</b>	<b>242'142.00</b>	<b>893'061.08</b>	<b>324'177.65</b>
	Netto Aufwand		605'006.00		685'673.00		568'883.43
<b>21</b>	<b>Obligatorische Schule</b>	<b>858'380.00</b>	<b>253'374.00</b>	<b>927'815.00</b>	<b>242'142.00</b>	<b>893'061.08</b>	<b>324'177.65</b>
	Netto Aufwand		605'006.00		685'673.00		568'883.43
<b>211</b>	<b>Eingangsstufe</b>	<b>92'920.00</b>	<b>25'112.00</b>	<b>107'740.00</b>	<b>28'742.00</b>	<b>92'570.00</b>	<b>38'895.50</b>
	Netto Aufwand		67'808.00		78'998.00		53'674.50
<b>2110</b>	<b>Kindergarten</b>	<b>92'920.00</b>	<b>25'112.00</b>	<b>107'740.00</b>	<b>28'742.00</b>	<b>92'570.00</b>	<b>38'895.50</b>
	Netto Aufwand		67'808.00		78'998.00		53'674.50
2110.3611.60	Lehrerbesoldung KG	88'920.00		103'740.00		89'570.00	2'441.50
2110.3637.01	Beiträge an Eltern	4'000.00		4'000.00		3'000.00	
2110.4611.01	Rückerst. Lehrerbesoldung KG		25'112.00		28'742.00		36'454.00
<b>212</b>	<b>Primarstufe</b>	<b>388'135.00</b>	<b>119'155.00</b>	<b>482'880.00</b>	<b>122'936.00</b>	<b>495'319.17</b>	<b>171'621.95</b>
	Netto Aufwand		268'980.00		359'944.00		323'697.22
<b>2120</b>	<b>Primarstufe</b>	<b>388'135.00</b>	<b>119'155.00</b>	<b>482'880.00</b>	<b>122'936.00</b>	<b>495'319.17</b>	<b>171'621.95</b>
	Netto Aufwand		268'980.00		359'944.00		323'697.22
2120.3010.01	Löhne Schulsekretariat	9'500.00		9'500.00		9'328.20	
2120.3020.01	Sitzungsgelder Schulkommission	3'000.00		3'000.00		4'623.75	
2120.3050.01	Sozialleistungen	700.00		700.00		741.00	
2120.3102.01	Büromaterial / Drucksachen	3'300.00		2'800.00		2'115.96	
2120.3104.01	Schulmaterial und Lehrmittel	17'300.00		17'030.00		17'228.41	296.80
2120.3104.02	Schulmaterial Sport / Musik	900.00		900.00		177.35	
2120.3104.03	Schulmaterial TTG / BG	5'700.00		5'900.00		3'995.90	
2120.3104.04	Schüler- und Lehrerbibliothek	1'200.00		1'200.00		765.95	
2120.3111.01	Anschaffungen Mobiliar	600.00		600.00		967.75	
2120.3113.01	Anschaffungen Hardware	2'500.00		13'500.00		1'771.75	
2120.3130.01	Übriger Sachaufwand	10'620.00		7'120.00		6'441.60	250.00
2120.3135.01	Schülertransporte	10'300.00		10'300.00		8'056.85	
2120.3135.02	Sport	11'220.00		11'300.00		9'213.55	100.00
2120.3135.03	Beiträge an Schulreise	440.00		510.00		121.10	
2120.3135.05	Projekte	1'125.00		1'000.00		742.20	
2120.3151.01	UH Apparate/Maschine/Geräte	2'750.00		2'500.00		1'960.80	
2120.3158.01	Software / Lizenzen	2'150.00		2'050.00		1'648.85	
2120.3162.01	Leasing Geräte	2'800.00		2'800.00		5'905.65	
2120.3170.02	Übrige Spesenentschädigung	800.00		800.00			
2120.3320.0	Planmässige Abschreibungen EDV	7'000.00		7'000.00		7'942.00	
2120.3611.01	Beiträge an Kanton (Lohnanteil)	264'230.00		352'370.00		364'493.40	
2120.3612.01	Besondere Massnahmen	30'000.00		30'000.00		47'077.15	20'101.20

Konto	Erfolgsrechnung Funktionale Gliederung ER	Budget 2025		Budget 2024		Rechnung 2023	
		Aufwand	Ertrag	Aufwand	Ertrag	Aufwand	Ertrag
2120.4611.01	Schülerbeiträge Kanton		119'155.00		122'936.00		150'873.95
<b>213</b>	<b>Oberstufe</b> Netto Aufwand	<b>294'125.00</b>	<b>91'107.00</b> 203'018.00	<b>270'595.00</b>	<b>77'464.00</b> 193'131.00	<b>224'096.50</b>	<b>92'189.50</b> 131'907.00
<b>2130</b>	<b>Sekundarstufe I</b> Netto Aufwand	<b>294'125.00</b>	<b>91'107.00</b> 203'018.00	<b>270'595.00</b>	<b>77'464.00</b> 193'131.00	<b>224'096.50</b>	<b>92'189.50</b> 131'907.00
2130.3612.02	OSZ - Betriebskosten	294'125.00		270'595.00		224'096.50	6'984.90
2130.4612.02	Rückerst. OSZ - Betriebskosten		91'107.00		77'464.00		85'204.60
<b>214</b>	<b>Musikschulen</b> Netto Aufwand	<b>500.00</b>	500.00	<b>600.00</b>	600.00		
<b>2140</b>	<b>Musikschulen</b> Netto Aufwand	<b>500.00</b>	500.00	<b>600.00</b>	600.00		
2140.3632.01	Beiträge an Musikschulen	500.00		600.00			
<b>217</b>	<b>Schulliegenschaften</b> Netto Aufwand	<b>52'500.00</b>	52'500.00	<b>45'600.00</b>	45'600.00	<b>47'696.76</b>	47'696.76
<b>2170</b>	<b>Schulliegenschaften</b> Netto Aufwand	<b>52'500.00</b>	52'500.00	<b>45'600.00</b>	45'600.00	<b>47'696.76</b>	47'696.76
2170.3010.01	Löhne Hauswarte/Reinigung	12'000.00				87.50	
2170.3050.01	Sozialleistungen	1'000.00				5.60	
2170.3101.01	Reinigungs-/Verbrauchsmaterial	1'500.00		1'000.00		1'552.25	
2170.3110.01	Anschaffung Mobiliar	2'000.00		3'000.00		2'207.85	
2170.3120.01	Heizmaterial					8'439.70	
2170.3120.02	Wasser/Abwasser/Strom/Kehricht	6'500.00		8'000.00		1'389.65	
2170.3134.01	Sachversicherungsprämien	1'500.00		1'600.00		1'296.85	
2170.3144.01	Baulicher Unterhalt	10'000.00		10'000.00		8'368.36	
2170.3300.01	Planmässige Abschreibung Mob.	5'000.00		5'000.00		9'949.00	
2170.3300.40	Planmässige Abschreibung Hochbauten	5'000.00					
2170.3910.01	Int. Verrechnung Dienstleistungen	8'000.00		17'000.00		14'400.00	
<b>218</b>	<b>Tagesbetreuung</b> Netto Aufwand	<b>30'200.00</b>	<b>18'000.00</b> 12'200.00	<b>20'400.00</b>	<b>13'000.00</b> 7'400.00	<b>33'378.65</b>	<b>21'470.70</b> 11'907.95
<b>2180</b>	<b>Tagesbetreuung</b> Netto Aufwand	<b>30'200.00</b>	<b>18'000.00</b> 12'200.00	<b>20'400.00</b>	<b>13'000.00</b> 7'400.00	<b>33'378.65</b>	<b>21'470.70</b> 11'907.95
2180.3010.01	Löhne Tagesschule	20'000.00		10'000.00		23'786.05	
2180.3050.01	Sozialleistungen	800.00		500.00		957.35	
2180.3104.01	Büromaterial / Drucksachen	200.00		200.00			
2180.3104.02	Anschaffungen / Einrichtungen	200.00		200.00			
2180.3105.01	Verpflegungskosten	3'000.00		3'000.00		3'185.00	
2180.3611.01	Lehrerbesoldung Tagesschule	3'000.00		3'000.00			
2180.3910.01	Int. Verrechnung	1'500.00		2'000.00		5'331.40	
2180.3920.01	Int. Verrechnung Mieten	1'500.00		1'500.00			
2180.4240.01	Elternbeiträge Tagesschule		15'000.00		12'000.00	118.85	17'692.40
2180.4611.01	Betriebsbeiträge Kanton		3'000.00		1'000.00		3'778.30
<b>3</b>	<b>Kultur, Sport und Freizeit, Kirche</b> Netto Aufwand	<b>25'300.00</b>	<b>11'000.00</b> 14'300.00	<b>27'300.00</b>	<b>11'000.00</b> 16'300.00	<b>26'356.50</b>	<b>12'250.30</b> 14'106.20
<b>32</b>	<b>Kultur, übrige</b> Netto Aufwand	<b>16'000.00</b>	<b>11'000.00</b> 5'000.00	<b>18'000.00</b>	<b>11'000.00</b> 7'000.00	<b>17'460.50</b>	<b>12'250.30</b> 5'210.20
<b>322</b>	<b>Konzert und Theater</b>	<b>11'000.00</b>	<b>11'000.00</b>	<b>11'000.00</b>	<b>11'000.00</b>	<b>12'250.30</b>	<b>12'250.30</b>
<b>3220</b>	<b>Konzert und Theater</b>	<b>11'000.00</b>	<b>11'000.00</b>	<b>11'000.00</b>	<b>11'000.00</b>	<b>12'250.30</b>	<b>12'250.30</b>
3220.3635.01	Verschiedene touristische Aktivitäten	6'000.00		6'000.00		5'344.40	
3220.3635.02	Tourismus Infrastruktur	3'000.00		3'000.00		5'204.90	
3220.3635.03	Murten Tourismus	2'000.00		2'000.00		1'701.00	

Konto	Erfolgsrechnung Funktionale Gliederung ER	Budget 2025		Budget 2024		Rechnung 2023	
		Aufwand	Ertrag	Aufwand	Ertrag	Aufwand	Ertrag
3220.4260.01	Kurtaxen		11'000.00		11'000.00		9'753.00
3220.4409.01	Verr. Aktivzinsen						124.05
3220.4500.01	Entnahme aus SF RA						2'373.25
<b>329</b>	<b>Kultur</b>	<b>5'000.00</b>		<b>7'000.00</b>		<b>5'210.20</b>	
	Netto Aufwand		5'000.00		7'000.00		5'210.20
<b>3290</b>	<b>Übrige Kultur</b>	<b>5'000.00</b>		<b>7'000.00</b>		<b>5'210.20</b>	
	Netto Aufwand		5'000.00		7'000.00		5'210.20
3290.3130.01	Bundesfeier	2'000.00		2'000.00		2'099.90	
3290.3130.02	Kulturbeiträge	2'000.00		2'000.00			
3290.3170.01	Internetauftritt	1'000.00		3'000.00		3'110.30	
<b>34</b>	<b>Sport und Freizeit</b>	<b>9'300.00</b>		<b>9'300.00</b>		<b>8'896.00</b>	
	Netto Aufwand		9'300.00		9'300.00		8'896.00
<b>342</b>	<b>Freizeit</b>	<b>9'300.00</b>		<b>9'300.00</b>		<b>8'896.00</b>	
	Netto Aufwand		9'300.00		9'300.00		8'896.00
<b>3420</b>	<b>Freizeit</b>	<b>9'300.00</b>		<b>9'300.00</b>		<b>8'896.00</b>	
	Netto Aufwand		9'300.00		9'300.00		8'896.00
3420.3635.01	Regionales Hallenbad Murten	9'000.00		9'000.00		8'896.00	
3420.3635.02	Diverse Beiträge	300.00		300.00			
<b>4</b>	<b>Gesundheit</b>	<b>2'000.00</b>		<b>3'700.00</b>		<b>6'436.50</b>	<b>2'835.00</b>
	Netto Aufwand		2'000.00		3'700.00		3'601.50
<b>41</b>	<b>Spitäler, Kranken- und Pflegeheime</b>					<b>2'835.00</b>	<b>2'835.00</b>
<b>412</b>	<b>Alters-, Kranken- und Pflegeheime</b>					<b>2'835.00</b>	<b>2'835.00</b>
<b>4120</b>	<b>Alters-, Kranken- und Pflegeheime</b>					<b>2'835.00</b>	<b>2'835.00</b>
4120.3049.01	Übrige Zulagen					2'835.00	2'835.00
<b>42</b>	<b>Ambulante Krankenpflege</b>	<b>1'000.00</b>		<b>2'000.00</b>			
	Netto Aufwand		1'000.00		2'000.00		
<b>421</b>	<b>Ambulante Krankenpflege</b>	<b>1'000.00</b>		<b>2'000.00</b>			
	Netto Aufwand		1'000.00		2'000.00		
<b>4210</b>	<b>Ambulante Krankenpflege</b>	<b>1'000.00</b>		<b>2'000.00</b>			
	Netto Aufwand		1'000.00		2'000.00		
4210.3635.01	Beitrag Spitex/Mahlzeitendienst	1'000.00		2'000.00			
<b>43</b>	<b>Gesundheit</b>	<b>1'000.00</b>		<b>1'700.00</b>		<b>3'601.50</b>	
	Netto Aufwand		1'000.00		1'700.00		3'601.50
<b>431</b>	<b>Alkohol- und Drogenmissbrauch</b>			<b>500.00</b>			
	Netto Aufwand				500.00		
<b>4310</b>	<b>Alkohol- und Drogenmissbrauch</b>			<b>500.00</b>			
	Netto Aufwand				500.00		
4310.3635.01	Beitrag Alk.-Fürsorge			500.00			
<b>433</b>	<b>Schulgesundheitsdienst</b>	<b>1'000.00</b>		<b>800.00</b>		<b>3'601.50</b>	
	Netto Aufwand		1'000.00		800.00		3'601.50
<b>4330</b>	<b>Schulgesundheitsdienst</b>	<b>1'000.00</b>		<b>800.00</b>		<b>2'575.50</b>	
	Netto Aufwand		1'000.00		800.00		2'575.50

Konto	Erfolgsrechnung Funktionale Gliederung ER	Budget 2025		Budget 2024		Rechnung 2023	
		Aufwand	Ertrag	Aufwand	Ertrag	Aufwand	Ertrag
4330.3136.01	Schularzthonorare	1'000.00		800.00		2'575.50	
<b>4331</b>	<b>Schulzahnpflege</b> Netto Aufwand					<b>1'026.00</b>	1'026.00
4331.3010.01	Schulzahnarzt					1'026.00	
<b>434</b>	<b>Lebensmittelkontrolle</b> Netto Aufwand			<b>400.00</b>	400.00		
<b>4340</b>	<b>Lebensmittelkontrolle</b> Netto Aufwand			<b>400.00</b>	400.00		
4340.3132.01	Lebensmittelkontrolle und Diverses			400.00			
<b>5</b>	<b>Soziale Sicherheit</b> Netto Aufwand	<b>558'850.00</b>	558'850.00	<b>498'600.00</b>	498'600.00	<b>480'334.95</b>	<b>18'576.75</b> 461'758.20
<b>53</b>	<b>Alter + Hinterlassene</b> Netto Aufwand	<b>151'960.00</b>	151'960.00	<b>138'500.00</b>	138'500.00	<b>138'211.00</b>	138'211.00
<b>531</b>	<b>Alters- und Hinterlassenenversicherung AHV</b> Netto Aufwand	<b>8'000.00</b>	8'000.00	<b>8'000.00</b>	8'000.00	<b>8'460.00</b>	8'460.00
<b>5310</b>	<b>Alters- und Hinterlassenenversicherung AHV</b> Netto Aufwand	<b>8'000.00</b>	8'000.00	<b>8'000.00</b>	8'000.00	<b>8'460.00</b>	8'460.00
5310.3132.01	Externe Führung Ausgl.Kasse	8'000.00		8'000.00		8'460.00	
<b>532</b>	<b>Ergänzungsleistungen AHV/IV</b> Netto Aufwand	<b>143'960.00</b>	143'960.00	<b>130'500.00</b>	130'500.00	<b>129'751.00</b>	129'751.00
<b>5320</b>	<b>Ergänzungsleistungen AHV/IV</b> Netto Aufwand	<b>143'960.00</b>	143'960.00	<b>130'500.00</b>	130'500.00	<b>129'751.00</b>	129'751.00
5320.3631.6	Lastenausgleich EL-Renten	143'960.00		130'500.00		129'751.00	
<b>54</b>	<b>Familie und Jugend</b> Netto Aufwand	<b>2'950.00</b>	2'950.00	<b>2'900.00</b>	2'900.00	<b>2'306.00</b>	2'306.00
<b>541</b>	<b>Familienzulagen</b> Netto Aufwand	<b>2'950.00</b>	2'950.00	<b>2'900.00</b>	2'900.00	<b>2'306.00</b>	2'306.00
<b>5410</b>	<b>Familienzulagen</b> Netto Aufwand	<b>2'950.00</b>	2'950.00	<b>2'900.00</b>	2'900.00	<b>2'306.00</b>	2'306.00
5410.3631.6	Lastenausgleich Familienzulage	2'950.00		2'900.00		2'306.00	
<b>57</b>	<b>Sozialhilfe und Asylwesen</b> Netto Aufwand	<b>403'940.00</b>	403'940.00	<b>357'200.00</b>	357'200.00	<b>339'817.95</b>	<b>18'576.75</b> 321'241.20
<b>579</b>	<b>Sozialhilfe</b> Netto Aufwand	<b>403'940.00</b>	403'940.00	<b>357'200.00</b>	357'200.00	<b>339'817.95</b>	<b>18'576.75</b> 321'241.20
<b>5790</b>	<b>Sozialhilfe</b> Netto Aufwand	<b>500.00</b>	500.00	<b>700.00</b>	700.00	<b>174.50</b>	174.50
5790.3099.01	Geschenke	500.00		500.00		174.50	
5790.3636.01	Mitglieder-/Jahresbeiträge			200.00			
<b>5796</b>	<b>Regonaler Sozialdienst</b> Netto Aufwand	<b>40'000.00</b>	40'000.00	<b>28'800.00</b>	28'800.00	<b>45'231.00</b>	<b>18'576.75</b> 26'654.25
5796.3632.01	Betriebsbeitrag SDAL	40'000.00		28'800.00		45'231.00	18'576.75
<b>5799</b>	<b>Lastenausgleich Soziales</b>	<b>363'440.00</b>		<b>327'700.00</b>		<b>294'412.45</b>	

Konto	Erfolgsrechnung Funktionale Gliederung ER	Budget 2025		Budget 2024		Rechnung 2023	
		Aufwand	Ertrag	Aufwand	Ertrag	Aufwand	Ertrag
	Netto Aufwand		363'440.00		327'700.00		294'412.45
5799.3611.50	Lastenausgleich Soziales	363'440.00		327'700.00		294'412.45	
<b>6</b>	<b>Verkehr und Nachrichtenübermittlung</b>	<b>226'560.00</b>	<b>36'000.00</b>	<b>224'360.00</b>	<b>42'000.00</b>	<b>222'785.00</b>	<b>58'881.48</b>
	Netto Aufwand		190'560.00		182'360.00		163'903.52
<b>61</b>	<b>Strassenverkehr</b>	<b>165'060.00</b>	<b>36'000.00</b>	<b>165'360.00</b>	<b>42'000.00</b>	<b>168'473.00</b>	<b>58'881.48</b>
	Netto Aufwand		129'060.00		123'360.00		109'591.52
<b>615</b>	<b>Gemeindestrassen</b>	<b>165'060.00</b>	<b>36'000.00</b>	<b>165'360.00</b>	<b>42'000.00</b>	<b>168'473.00</b>	<b>58'881.48</b>
	Netto Aufwand		129'060.00		123'360.00		109'591.52
<b>6150</b>	<b>Gemeindestrassen</b>	<b>165'060.00</b>	<b>36'000.00</b>	<b>165'360.00</b>	<b>42'000.00</b>	<b>168'473.00</b>	<b>58'881.48</b>
	Netto Aufwand		129'060.00		123'360.00		109'591.52
6150.3010.01	Lohn Wegmeister / Winterdienst	79'000.00		77'000.00		75'868.80	
6150.3040.01	KIZU	2'160.00		2'160.00		7'680.00	5'520.00
6150.3050.01	AG-Beiträge AHV/IV/EO/ALV	5'000.00		5'000.00		4'830.80	
6150.3052.01	AG-Beiträge Pensionskasse	4'700.00		4'700.00		8'785.20	4'278.60
6150.3053.01	UVG	1'500.00		1'500.00		1'729.50	313.20
6150.3054.01	FAK	1'200.00		1'000.00		1'220.00	
6150.3099.01	Übriger Personalaufwand					1'206.65	
6150.3101.01	Materialkosten	5'000.00		7'000.00		2'196.00	
6150.3101.02	Strassenschilder	1'000.00		1'000.00		1'261.50	
6150.3111.01	Anschaffungen Maschinen/Fahrzeuge	4'000.00		4'000.00		5'201.20	
6150.3120.01	Strom für Beleuchtung	4'500.00		3'000.00		4'434.55	
6150.3130.03	Miete Traktor u.a. Maschinen	7'000.00		7'000.00		6'490.35	
6150.3141.01	UH Strassen	10'000.00		25'000.00		5'411.00	
6150.3149.01	Unterhalt Strassenbeleuchtung	8'000.00		8'000.00		9'541.05	
6150.3151.01	Unterhalt	7'000.00		7'000.00		12'868.00	
6150.3300.10	Apparate/Maschinen/Geräte Planmässige Abschreibung Strassen	15'000.00		2'000.00		9'821.70	
6150.3300.60	Planmässige Abschreibung Möbiliar/Fahrzeuge	10'000.00		10'000.00		9'900.00	
6150.3893.01	Einlage in SF Flurwege					26.70	
6150.4260.01	Verschiedene Rückerstattungen						5'639.13
6150.4409.01	Int. Verr. Aktivzinsen						26.70
6150.4631.01	Rückerstattungen Kanton		22'000.00		22'000.00		22'403.85
6150.4910.01	Interne Verrechnung Dienstleistung		14'000.00		20'000.00		20'700.00
<b>62</b>	<b>Öffentlicher Verkehr</b>	<b>61'500.00</b>		<b>59'000.00</b>		<b>54'312.00</b>	
	Netto Aufwand		61'500.00		59'000.00		54'312.00
<b>629</b>	<b>Öffentlicher Verkehr</b>	<b>61'500.00</b>		<b>59'000.00</b>		<b>54'312.00</b>	
	Netto Aufwand		61'500.00		59'000.00		54'312.00
<b>6291</b>	<b>Gemeindeanteil Öffentlicher Verkehr</b>	<b>61'500.00</b>		<b>59'000.00</b>		<b>54'312.00</b>	
	Netto Aufwand		61'500.00		59'000.00		54'312.00
6291.3631.6	Lastenausgleich öff. Verkehr	61'500.00		59'000.00		54'312.00	
<b>7</b>	<b>Umweltschutz und Raumordnung</b>	<b>354'300.00</b>	<b>326'300.00</b>	<b>290'800.00</b>	<b>282'800.00</b>	<b>512'224.50</b>	<b>495'068.45</b>
	Netto Aufwand		28'000.00		8'000.00		17'156.05
<b>71</b>	<b>Wasserversorgung</b>	<b>103'400.00</b>	<b>103'400.00</b>	<b>79'500.00</b>	<b>79'500.00</b>	<b>116'005.65</b>	<b>116'005.65</b>
<b>710</b>	<b>Wasserversorgung</b>	<b>103'400.00</b>	<b>103'400.00</b>	<b>79'500.00</b>	<b>79'500.00</b>	<b>116'005.65</b>	<b>116'005.65</b>
<b>7101</b>	<b>Wasserversorgung [Gemeindebetrieb]</b>	<b>103'400.00</b>	<b>103'400.00</b>	<b>79'500.00</b>	<b>79'500.00</b>	<b>116'005.65</b>	<b>116'005.65</b>
7101.3000.01	Lohn Brunnenmeister	2'000.00		2'000.00		1'962.50	
7101.3050.01	Sozialversicherungen	100.00		100.00		8.00	
7101.3101.01	Verbrauchsmaterial	5'000.00		5'000.00		12'065.25	301.75

Konto	Erfolgsrechnung Funktionale Gliederung ER	Budget 2025		Budget 2024		Rechnung 2023	
		Aufwand	Ertrag	Aufwand	Ertrag	Aufwand	Ertrag
7101.3120.01	Energie	800.00		800.00		1'287.05	92.05
7101.3130.01	Übriger Verwaltungsaufwand	2'000.00		2'000.00		2'272.45	154.05
7101.3132.02	Vernetzung Wasserversorgung					3'000.00	
7101.3143.01	Baulicher Unterhalt	10'000.00		17'000.00		9'606.85	686.85
7101.3143.02	Leitungssicherung	6'000.00		6'000.00			
7101.3181.01	Abschreibung auf Foderungen	500.00		500.00			
7101.3300.30	Planmässige Abschreibungen	8'000.00		6'000.00		7'738.00	
7101.3300.90	Planmässige Abschreibungen	3'000.00		10'000.00		2'451.00	
7101.3510.10	Einlage in SF WE	61'000.00		25'100.00		61'388.00	
7101.3510.50	Einlage Anschlussgeb. in SF WE					8'202.00	
7101.3612.01	Int. verr. Aufwand					5'801.05	
7101.3690.01	Interne Verrechnungen	5'000.00		5'000.00			
7101.3910.01	Int. verr. Aufwand					18.45	
7101.4240.01	Erlös Wasserverkauf		70'000.00		70'000.00		69'209.00
7101.4240.50	Wasser-Anschlussgebühren					205.05	8'407.05
7101.4409.01	Intern verr. Zinsen		3'500.00		3'500.00		2'655.95
7101.4510.10	Entnahme aus SF WE						10'189.00
7101.9011.10	Abschluss SF und Fonds im EK Aufwandüberschuss		29'900.00		6'000.00		24'309.95
<b>72</b>	<b>Abwasserentsorgung</b>	<b>170'900.00</b>	<b>170'900.00</b>	<b>154'300.00</b>	<b>154'300.00</b>	<b>331'378.80</b>	<b>331'378.80</b>
<b>720</b>	<b>Abwasserentsorgung</b>	<b>170'900.00</b>	<b>170'900.00</b>	<b>154'300.00</b>	<b>154'300.00</b>	<b>331'378.80</b>	<b>331'378.80</b>
<b>7201</b>	<b>Abwasserentsorgung [Gemeindebetrieb]</b>	<b>170'900.00</b>	<b>170'900.00</b>	<b>154'300.00</b>	<b>154'300.00</b>	<b>331'378.80</b>	<b>331'378.80</b>
7201.3132.01	Honorar für Pläne, Projekte	5'000.00		5'000.00		4'008.90	286.50
7201.3143.01	Baulicher Unterhalt	5'000.00		10'000.00		11'330.20	810.10
7201.3143.02	Leitungssicherung	6'000.00		6'000.00			
7201.3181.01	Forderungsverluste Abwassergebühren	500.00		500.00		290.42	20.75
7201.3300.90	Planmässige Abschreibungen	4'000.00		4'000.00		4'562.00	
7201.3320.90	Planmässige Abschreib. immat.	2'500.00		2'500.00		2'245.00	
7201.3510.10	Einlage Spezialfinanzierung WE gemäss Wiederbeschaffungswert	58'000.00		40'800.00		58'220.00	
7201.3510.50	Einlage Spezialfinanzierung WE Anschlussgebühren					169'859.98	
7201.3612.01	Interne Verrechnung					5'801.10	
7201.3631.01	Abwasserfonds des Kantons	7'000.00		7'000.00		3'523.00	
7201.3632.01	Beitrag Gemeindeverband (ARA Region Murten)	53'900.00		53'900.00		50'691.30	6'923.60
7201.3632.02	Beitrag Gemeindeverband (ARA Seeland-Süd)	22'000.00		17'600.00		9'012.45	3'129.70
7201.3690.01	Interne Verrechnung	5'000.00		5'000.00			
7201.3910.01	Interne Verrechnung Dienstleistung	2'000.00		2'000.00		18.40	
7201.4240.01	Benützungsgebühren		130'000.00		124'000.00	9'229.55	129'093.95
7201.4240.50	Anschlussgebühren					540.50	7'560.50
7201.4409.01	Interne Verr. Zinsen		2'500.00		2'500.00		2'713.45
7201.4510.10	Entnahme Spezialfinanzierung WE						7'113.00
7201.4602.01	Diverse Einnahmen					2'046.00	164'885.98
7201.9011.01	Aufwandüberschuss				27'800.00		
7201.9011.20	Abschluss SF und Fonds im EK Aufwandüberschuss		38'400.00				8'841.27
<b>73</b>	<b>Abfall</b>	<b>39'500.00</b>	<b>39'500.00</b>	<b>36'500.00</b>	<b>36'500.00</b>	<b>37'279.40</b>	<b>37'279.40</b>
<b>730</b>	<b>Abfall</b>	<b>39'500.00</b>	<b>39'500.00</b>	<b>36'500.00</b>	<b>36'500.00</b>	<b>37'279.40</b>	<b>37'279.40</b>
<b>7300</b>	<b>Tierkörperbeseitigung</b>	<b>1'500.00</b>	<b>1'500.00</b>	<b>1'500.00</b>	<b>1'500.00</b>	<b>1'039.20</b>	<b>1'039.20</b>
7300.3632.01	Beitrag Tierkörpersammelstelle	1'500.00		1'500.00		1'039.20	
7300.4260.01	Tierkadaver-Entsorgungsgebühr		1'500.00		1'500.00		1'039.20
<b>7301</b>	<b>Abfall [Gemeindebetrieb]</b>	<b>38'000.00</b>	<b>38'000.00</b>	<b>35'000.00</b>	<b>35'000.00</b>	<b>36'240.20</b>	<b>36'240.20</b>
7301.3101.01	Grüngutdeponie	15'000.00		12'000.00		10'589.10	
7301.3101.02	Abfuhrkosten	22'000.00		20'000.00		21'394.70	30.05

Konto	Erfolgsrechnung Funktionale Gliederung ER	Budget 2025		Budget 2024		Rechnung 2023	
		Aufwand	Ertrag	Aufwand	Ertrag	Aufwand	Ertrag
7301.3102.01	Allg. Sachaufw. u. Altglasentsorgung	500.00		500.00		582.39	
7301.3612.01	Interne Verrechnung					405.00	
7301.3910.01	Interne Verrechnung Dienstleistung	500.00		500.00			
7301.4240.01	Grundgebühr Abfall		37'000.00		35'000.00		36'201.45
7301.4409.01	Interne Verrechnung Zinsen						8.70
7301.9010.30	Abschluss SF und Fonds im EK			2'000.00		3'269.01	
7301.9011.01	Ertragsüberschuss Aufwandüberschuss		1'000.00				
<b>74</b>	<b>Verbauungen</b> Netto Aufwand	<b>10'000.00</b>				<b>5'385.00</b>	
			10'000.00				5'385.00
<b>741</b>	<b>Gewässerverbauungen</b> Netto Aufwand	<b>10'000.00</b>				<b>5'385.00</b>	
			10'000.00				5'385.00
<b>7410</b>	<b>Gewässerverbauungen</b> Netto Aufwand	<b>10'000.00</b>				<b>5'385.00</b>	
			10'000.00				5'385.00
7410.3143.02	Bachunterhalt	5'000.00				150.00	
7410.3320.01	Planmässige Abschreibungen	5'000.00				5'235.00	
<b>77</b>	<b>Übriger Umweltschutz</b> Netto Aufwand	<b>12'000.00</b>	<b>1'500.00</b>	<b>9'500.00</b>	<b>1'500.00</b>	<b>12'231.05</b>	<b>460.00</b>
			10'500.00		8'000.00		11'771.05
<b>771</b>	<b>Friedhof und Bestattung</b> Netto Aufwand	<b>12'000.00</b>	<b>1'500.00</b>	<b>9'500.00</b>	<b>1'500.00</b>	<b>12'231.05</b>	<b>460.00</b>
			10'500.00		8'000.00		11'771.05
<b>7710</b>	<b>Friedhof und Bestattung allgemein</b> Netto Aufwand	<b>12'000.00</b>	<b>1'500.00</b>	<b>9'500.00</b>	<b>1'500.00</b>	<b>12'231.05</b>	<b>460.00</b>
			10'500.00		8'000.00		11'771.05
7710.3130.01	Unterhalt der Anlage	1'000.00		6'000.00		229.35	
7710.3130.02	Allg. Aufwand	1'500.00		1'500.00		2'186.70	
7710.3300.01	Planmässige Abschreibungen	3'500.00		2'000.00		3'515.00	
7710.3910.01	Interne Verrechnung	6'000.00				6'300.00	
7710.4210.01	Gebührenertrag		1'500.00		1'500.00		460.00
<b>79</b>	<b>Raumordnung</b> Netto Aufwand	<b>18'500.00</b>	<b>11'000.00</b>	<b>11'000.00</b>	<b>11'000.00</b>	<b>9'944.60</b>	<b>9'944.60</b>
			7'500.00				
<b>790</b>	<b>Raumordnung</b> Netto Aufwand	<b>18'500.00</b>	<b>11'000.00</b>	<b>11'000.00</b>	<b>11'000.00</b>	<b>9'944.60</b>	<b>9'944.60</b>
			7'500.00				
<b>7900</b>	<b>Raumordnung allgemein</b> Netto Aufwand	<b>18'500.00</b>	<b>11'000.00</b>	<b>11'000.00</b>	<b>11'000.00</b>	<b>9'944.60</b>	<b>9'944.60</b>
			7'500.00				
7900.3320.01	Planmässige Abschreibungen	7'500.00				7'489.00	
7900.3635.01	Unterhalt Flurweg	11'000.00		11'000.00		2'455.60	
7900.4893.01	Entnahme aus SF Flurweg		11'000.00		11'000.00		9'944.60
<b>8</b>	<b>Volkswirtschaft</b> Netto Aufwand	<b>500.00</b>		<b>500.00</b>		<b>297.90</b>	
			500.00		500.00		297.90
<b>81</b>	<b>Landwirtschaft</b> Netto Aufwand	<b>500.00</b>		<b>500.00</b>		<b>297.90</b>	
			500.00		500.00		297.90
<b>811</b>	<b>Verwaltung, Vollzug und Kontrolle</b> Netto Aufwand	<b>500.00</b>		<b>500.00</b>		<b>297.90</b>	
			500.00		500.00		297.90
<b>8110</b>	<b>Verwaltung, Vollzug und Kontrolle</b> Netto Aufwand	<b>500.00</b>		<b>500.00</b>		<b>297.90</b>	
			500.00		500.00		297.90
8110.3000.01	Lohn Ackerbauleiter	300.00		300.00		280.00	
8110.3050.01	Sozialleistungen	50.00		50.00		17.90	
8110.3100.01	Allg. Verwaltungsaufwand	150.00		150.00			
<b>9</b>	<b>Finanzen und Steuern</b>	<b>116'780.00</b>	<b>1'806'196.00</b>	<b>115'540.00</b>	<b>1'807'273.00</b>	<b>199'581.03</b>	<b>1'697'868.21</b>

Konto	Erfolgsrechnung Funktionale Gliederung ER	Budget 2025		Budget 2024		Rechnung 2023	
		Aufwand	Ertrag	Aufwand	Ertrag	Aufwand	Ertrag
	Netto Ertrag	1'689'416.00		1'691'733.00		1'498'287.18	
<b>91</b>	<b>Steuern</b>	<b>5'000.00</b>	<b>1'541'000.00</b>	<b>5'000.00</b>	<b>1'494'000.00</b>	<b>70'674.03</b>	<b>1'273'318.10</b>
	Netto Ertrag	1'536'000.00		1'489'000.00		1'202'644.07	
<b>910</b>	<b>Steuern</b>	<b>5'000.00</b>	<b>1'541'000.00</b>	<b>5'000.00</b>	<b>1'494'000.00</b>	<b>70'674.03</b>	<b>1'273'318.10</b>
	Netto Ertrag	1'536'000.00		1'489'000.00		1'202'644.07	
<b>9100</b>	<b>Allgemeine Gemeindesteuern</b>	<b>5'000.00</b>	<b>1'348'000.00</b>	<b>5'000.00</b>	<b>1'301'000.00</b>	<b>70'619.03</b>	<b>1'072'524.55</b>
	Netto Ertrag	1'343'000.00		1'296'000.00		1'001'905.52	
9100.3180.01	Wertberichtigung gef. Steuerguthaben	5'000.00		5'000.00			1'000.00
9100.3181.01	Forderungsverluste per. Steuern					4'304.33	
9100.4000.01	Einkommenssteuern nP		1'175'000.00		1'150'000.00		936'598.15
9100.4000.40	Steuerteilungen z.G. Gde nat.P.		5'000.00		5'000.00		6'436.95
9100.4000.50	Steuerteilungen z.L. Gde nat.P.		-5'000.00		-5'000.00	7'646.75	
9100.4000.60	Pausch. Steueranrechnungen nP		-1'000.00		-1'000.00		
9100.4001.01	Verm.steuern nat. Personen		90'000.00		75'000.00		91'042.00
9100.4001.40	Steuerteilungen NP zu Gunsten						2'226.85
9100.4001.50	Steuerteilungen NP zu Lasten					5'091.70	
9100.4002.01	Quellensteuern		30'000.00		20'000.00		29'153.85
9100.4002.10	Quellensteuer BGSA					430.45	110.80
9100.4010.01	Gewinnsteuern jur.P.		50'000.00		50'000.00	53'139.10	
9100.4010.40	Steuerteilungen JP zu Gunsten						4'805.60
9100.4011.01	Kapitalsteuern jur.P.						1'144.25
9100.4011.40	Steuerteilungen z.G. Gde jur.P.		4'000.00		4'000.00		6.10
9100.4011.50	Steuerteilungen z.L. Gde jur.P.					6.70	
9100.4019.01	Holdingssteuern				3'000.00		
<b>9101</b>	<b>Sondersteuern</b>		<b>80'000.00</b>		<b>80'000.00</b>		<b>92'933.25</b>
	Netto Ertrag	80'000.00		80'000.00		92'933.25	
9101.4022.01	Grundstückgewinnsteuern		50'000.00		50'000.00		39'293.85
9101.4022.10	Sonderveranlagung		30'000.00		30'000.00		52'951.05
9101.4029.01	Eingang abgeschriebene Steuern aper.						688.35
<b>9102</b>	<b>Liegenschaftssteuern</b>		<b>110'000.00</b>		<b>110'000.00</b>		<b>104'860.30</b>
	Netto Ertrag	110'000.00		110'000.00		104'860.30	
9102.4021.01	Liegenschaftssteuern		110'000.00		110'000.00		104'860.30
<b>9103</b>	<b>Hundesteuern</b>		<b>3'000.00</b>		<b>3'000.00</b>	<b>55.00</b>	<b>3'000.00</b>
	Netto Ertrag	3'000.00		3'000.00		2'945.00	
9103.3181.01	Forderungsverluste Hundesteuern					55.00	
9103.4033.01	Hundesteuern		3'000.00		3'000.00		3'000.00
<b>93</b>	<b>Finanz- und Lastenausgleich</b>	<b>107'380.00</b>	<b>101'000.00</b>	<b>106'140.00</b>	<b>19'900.00</b>	<b>104'963.00</b>	<b>41'316.00</b>
	Netto Aufwand		6'380.00		86'240.00		63'647.00
<b>930</b>	<b>Finanz- und Lastenausgleich</b>	<b>107'380.00</b>	<b>101'000.00</b>	<b>106'140.00</b>	<b>19'900.00</b>	<b>104'963.00</b>	<b>41'316.00</b>
	Netto Aufwand		6'380.00		86'240.00		63'647.00
<b>9300</b>	<b>Finanz- und Lastenausgleich</b>	<b>107'380.00</b>	<b>101'000.00</b>	<b>106'140.00</b>	<b>19'900.00</b>	<b>104'963.00</b>	<b>41'316.00</b>
	Netto Aufwand		6'380.00		86'240.00		63'647.00
9300.3621.6	Lastenausgleich neue Aufgabenteilung	107'380.00		106'140.00		104'963.00	
9300.4621.60	Zuschuss soziodemographische Lasten						3'726.00
9300.4621.61	Zuschuss geografisch-topografische Lasten						15'099.00
9300.4622.70	Zuschuss Disparitätenabbau		101'000.00		19'900.00		22'491.00
<b>95</b>	<b>Ertragsanteile, übrige</b>		<b>500.00</b>		<b>500.00</b>		<b>3'460.75</b>
	Netto Ertrag	500.00		500.00		3'460.75	
<b>950</b>	<b>Ertragsanteile, übrige</b>		<b>500.00</b>		<b>500.00</b>		<b>3'460.75</b>
	Netto Ertrag	500.00		500.00		3'460.75	

Konto	Erfolgsrechnung Funktionale Gliederung ER	Budget 2025		Budget 2024		Rechnung 2023	
		Aufwand	Ertrag	Aufwand	Ertrag	Aufwand	Ertrag
<b>9500</b>	<b>Ertragsanteile, übrige</b>		<b>500.00</b>		<b>500.00</b>		<b>3'460.75</b>
	Netto Ertrag	500.00		500.00			
9500.4024.01	Erbschafts-/Schenkungssteuer		500.00		500.00		40.45
9500.4600.01	Ertragsanteile an dir. BST						3'420.30
<b>96</b>	<b>Vermögens- und</b>	<b>4'400.00</b>	<b>10'000.00</b>	<b>4'400.00</b>	<b>10'000.00</b>	<b>7'455.00</b>	<b>13'686.86</b>
	<b>Schuldenverwaltung</b>						
	Netto Ertrag	5'600.00		5'600.00		6'231.86	
<b>961</b>	<b>Zinsen</b>	<b>4'400.00</b>	<b>8'000.00</b>	<b>4'400.00</b>	<b>8'000.00</b>	<b>7'455.00</b>	<b>11'689.66</b>
	Netto Ertrag	3'600.00		3'600.00		4'234.66	
<b>9610</b>	<b>Zinsen</b>	<b>4'400.00</b>	<b>8'000.00</b>	<b>4'400.00</b>	<b>8'000.00</b>	<b>7'455.00</b>	<b>11'689.66</b>
	Netto Ertrag	3'600.00		3'600.00		4'234.66	
9610.3181.01	Forderungsverluste Verzugszins NESKO					224.55	
9610.3409.01	Interne Verrechnung Aktivzinse	1'900.00		1'900.00		5'528.85	
9610.3499.01	Vergütungszinsen Nesko	2'500.00		2'500.00		1'701.60	
9610.4401.02	Verzugszinse Nesko		6'000.00		6'000.00		5'988.70
9610.4402.01	Zinsen auf Anlagen des Finanzvermögens		2'000.00		2'000.00		5'700.96
<b>963</b>	<b>Liegenschaften des</b>		<b>2'000.00</b>		<b>2'000.00</b>		<b>1'997.20</b>
	<b>Finanzvermögens</b>						
	Netto Ertrag	2'000.00		2'000.00		1'997.20	
<b>9630</b>	<b>Liegenschaften des</b>		<b>2'000.00</b>		<b>2'000.00</b>		<b>1'997.20</b>
	<b>Finanzvermögens</b>						
	Netto Ertrag	2'000.00		2'000.00		1'997.20	
9630.4430.02	Pachtzinse		2'000.00		2'000.00		1'997.20
<b>99</b>	<b>Nicht aufgeteilte Posten</b>		<b>153'696.00</b>		<b>282'873.00</b>	<b>16'489.00</b>	<b>366'086.50</b>
	Netto Ertrag	153'696.00		282'873.00		349'597.50	
<b>990</b>	<b>Nicht aufgeteilte Posten</b>					<b>16'489.00</b>	
	Netto Aufwand						16'489.00
<b>9900</b>	<b>Nicht aufgeteilte Posten</b>					<b>16'489.00</b>	
	Netto Aufwand						16'489.00
9900.3300.90	Abschreibung bestehendes VV					16'489.00	
<b>999</b>	<b>Abschluss</b>		<b>153'696.00</b>		<b>282'873.00</b>		<b>366'086.50</b>
	Netto Ertrag	153'696.00		282'873.00		366'086.50	
<b>9990</b>	<b>Abschluss</b>		<b>153'696.00</b>		<b>282'873.00</b>		<b>366'086.50</b>
	Netto Ertrag	153'696.00		282'873.00		366'086.50	
9990.9001.01	Aufwandüberschuss Erfolgsrechnung		153'696.00		282'873.00		366'086.50

Konto	Investitionsrechnung Funktionale Gliederung IR	Budget 2025		Budget 2024		Rechnung 2023	
		Ausgaben	Einnahmen	Ausgaben	Einnahmen	Ausgaben	Einnahmen
	Total	2'290'000.00	2'290'000.00	747'500.00	747'500.00	676'422.42	676'422.42
0	<b>Allgemeine Verwaltung</b>			15'000.00		14'000.00	
	Netto Ausgaben				15'000.00		14'000.00
02	<b>Allgemeine Dienste</b>			15'000.00		14'000.00	
029	<b>Verwaltungsliegenschaften</b>			15'000.00		14'000.00	
0290	<b>Verwaltungsliegenschaften</b>			15'000.00		14'000.00	
	Netto Ausgaben				15'000.00		14'000.00
0290.5030.01	San. Dach/Bodenbelag					14'000.00	
	Gde.Haus						
0290.5060.02	Akkustiksanierung			15'000.00			
1	<b>Öffentliche Ordnung und Sicherheit, Verteidigung</b>						305'771.60
	Netto Einnahmen					305'771.60	
15	<b>Feuerwehr</b>						305'771.60
150	<b>Feuerwehr</b>						305'771.60
1500	<b>Feuerwehr</b>						305'771.60
	Netto Einnahmen					305'771.60	
1500.6620.01	Rückzlg. Inv.-Beiträge						305'771.60
2	<b>Bildung</b>	50'000.00				4'492.55	
	Netto Ausgaben		50'000.00				4'492.55
21	<b>Obligatorische Schule</b>	50'000.00				4'492.55	
212	<b>Primarstufe</b>					4'492.55	
2120	<b>Primarstufe</b>					4'492.55	
	Netto Ausgaben						4'492.55
2120.5090.01	IT-Konzept Schule					4'492.55	
217	<b>Schulliegenschaften</b>	50'000.00					
2170	<b>Schulliegenschaften</b>	50'000.00					
	Netto Ausgaben		50'000.00				
2170.5130.01	Sanierung Treppenhaus	50'000.00					
6	<b>Verkehr und Nachrichtenübermittlung</b>	146'000.00				197'405.50	
	Netto Ausgaben		146'000.00				197'405.50
61	<b>Strassenverkehr</b>	146'000.00				197'405.50	
615	<b>Gemeindestrassen</b>	146'000.00				197'405.50	
6150	<b>Gemeindestrassen</b>	146'000.00				197'405.50	
	Netto Ausgaben		146'000.00				197'405.50
6150.5010.03	Teerung Salvenachstrasse					30'000.00	
6150.5010.05	Temporegime					40'830.90	
6150.5010.06	Böschungssanierung					126'574.60	
	Grissachstrasse						
6150.5010.99	Strassenprojekte	146'000.00					
7	<b>Umweltschutz und Raumordnung</b>	2'094'000.00		732'500.00		133'037.77	
	Netto Ausgaben		2'094'000.00		732'500.00		133'037.77
71	<b>Wasserversorgung</b>	1'408'000.00		631'000.00		95'141.34	
710	<b>Wasserversorgung</b>	1'408'000.00		631'000.00		95'141.34	

Konto	Investitionsrechnung Funktionale Gliederung IR	Budget 2025		Budget 2024		Rechnung 2023	
		Ausgaben	Einnahmen	Ausgaben	Einnahmen	Ausgaben	Einnahmen
<b>7101</b>	<b>Wasserversorgung [Gemeindebetrieb]</b>	<b>1'408'000.00</b>		<b>631'000.00</b>		<b>95'141.34</b>	
	Netto Ausgaben		1'408'000.00		631'000.00		95'141.34
7101.5031.01	Ersatz Wasserleitungen gem. GWP	1'052'000.00		631'000.00		41'100.35	
7101.5031.02	Umlegung Wasserleitungen					533.50	
7101.5031.04	Vernetzung					53'507.49	
7101.5031.10	Trinkwasserversorgungen CCMM Div. Projekte	356'000.00					
<b>72</b>	<b>Abwasserentsorgung</b>	<b>686'000.00</b>		<b>101'500.00</b>		<b>-433.07</b>	
<b>720</b>	<b>Abwasserentsorgung</b>	<b>686'000.00</b>		<b>101'500.00</b>		<b>-433.07</b>	
<b>7201</b>	<b>Abwasserentsorgung [Gemeindebetrieb]</b>	<b>686'000.00</b>		<b>101'500.00</b>		<b>-433.07</b>	
	Netto Ausgaben		686'000.00		101'500.00		433.07
	Netto Einnahmen						
7201.5032.01	ARA-Ausbau (ARA Region Murten)			11'500.00		10'184.38	
7201.5032.02	Generelle Entwässerungsplanung	686'000.00		90'000.00		3'771.90	
7201.5032.05	ARA-Ausbau (ARA Seeland-Süd)					-21'715.00	
7201.5032.06	Entkalkung Sauberwasserleitung					7'325.65	
<b>74</b>	<b>Verbauungen</b>					<b>26'887.05</b>	
<b>741</b>	<b>Gewässerverbauungen</b>					<b>26'887.05</b>	
<b>7410</b>	<b>Gewässerverbauungen</b>					<b>26'887.05</b>	
	Netto Ausgaben						26'887.05
7410.5090.02	Vorprojekt Bachausdohlung (Wielerbach Ost)					25'505.75	
7410.5090.03	Vorprojekt Biberverbauungen					1'381.30	
<b>77</b>	<b>Übriger Umweltschutz</b>					<b>7'715.65</b>	
<b>771</b>	<b>Friedhof und Bestattung</b>					<b>7'715.65</b>	
<b>7710</b>	<b>Friedhof und Bestattung allgemein</b>					<b>7'715.65</b>	
	Netto Ausgaben						7'715.65
7710.5090.02	Sanierung Hecke West Friedhof					7'715.65	
<b>79</b>	<b>Raumordnung</b>					<b>3'726.80</b>	
<b>790</b>	<b>Raumordnung</b>					<b>3'726.80</b>	
<b>7900</b>	<b>Raumordnung allgemein</b>					<b>3'726.80</b>	
	Netto Ausgaben						3'726.80
7900.5630.02	Ortsplanung					3'726.80	
<b>9</b>	<b>Finanzen und Steuern</b>		<b>2'290'000.00</b>		<b>747'500.00</b>	<b>327'486.60</b>	<b>370'650.82</b>
	Netto Einnahmen	2'290'000.00		747'500.00		43'164.22	
<b>99</b>	<b>Nicht aufgeteilte Posten</b>		<b>2'290'000.00</b>		<b>747'500.00</b>	<b>327'486.60</b>	<b>370'650.82</b>
<b>999</b>	<b>Abschluss</b>		<b>2'290'000.00</b>		<b>747'500.00</b>	<b>327'486.60</b>	<b>370'650.82</b>
<b>9990</b>	<b>Abschluss</b>		<b>2'290'000.00</b>		<b>747'500.00</b>	<b>327'486.60</b>	<b>370'650.82</b>
	Netto Einnahmen	2'290'000.00		747'500.00		43'164.22	
9990.5900.01	Abschluss IR Ertragsüberschuss					244'114.15	
9990.5901.01	Überschuss IR					83'372.45	
9990.6900.01	Abschluss IR Aufwandüberschuss		2'290'000.00		747'500.00		370'650.82